Obwody główne pompy c.o. KOG.	Zabezp. obwodów	Styk awaii zbioczej pompy	Obwody sterowania pompy c.o. KOG.			Sygnalizacja optyczna w RWC	Styki w obwodach zewnętrznych
			Ręczne	Automaty-czne	Krótkotrwa-łe włączanie w okresie letnim	Praca pompy	Załączenie pompy
			Zwacie lub pzeciążenie				

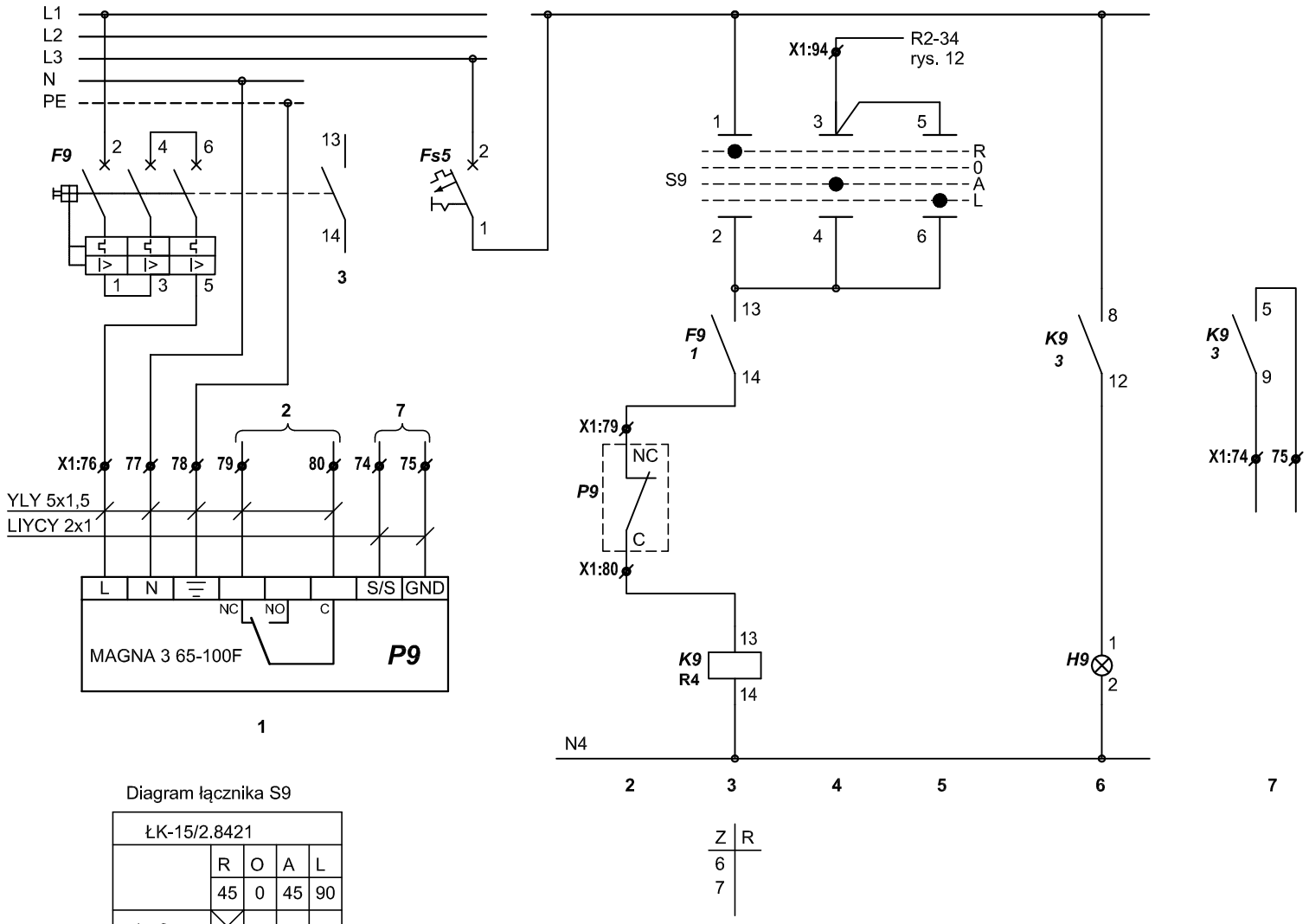

Diagram łącznika S9

ŁK-15/2.8421	R	O	A	L
	45	0	45	90
1 - 2	X			
3 - 4			X	
5 - 6				X

Ręczne — Praca letnia

Wyłączone — Automatyczne

- zacisk połączeń zewnętrznych w RWC

UWAGA: Funkcję przekaźnika sygnalizacyjnego pompy ustawić na panelu obsługowym pompy na "ALARM".

BOMA	BRANŻA SANIT.	PROJEKTOWAŁ	ZBIGNIEW WINIAREK upr. Wa-379/01	
		SPRAWDZIŁ	WALDEMAR LASEK upr. 63/79	
TEMAT	PBW WĘZŁA CIEPLNEGO 4-ro FUNKCYJNEGO WSPÓŁPRACUJĄCEGO Z INSTALACJĄ KOGENERATORA			skala: -:--
ADRES	SZPITAL SPECJALISTYCZNY przy ul. MADALIŃSKIEGO 25 w WARSZAWIE			data 07.2014
NAZWA RYSNUNKU	SCHEMAT STEROWANIA POMPAMI C.O. KOG.			nr rys. 7