Rzut konstrukcji Dachu–stan projektowany
skala 1:200

Przekrój A–A
skala 1:100

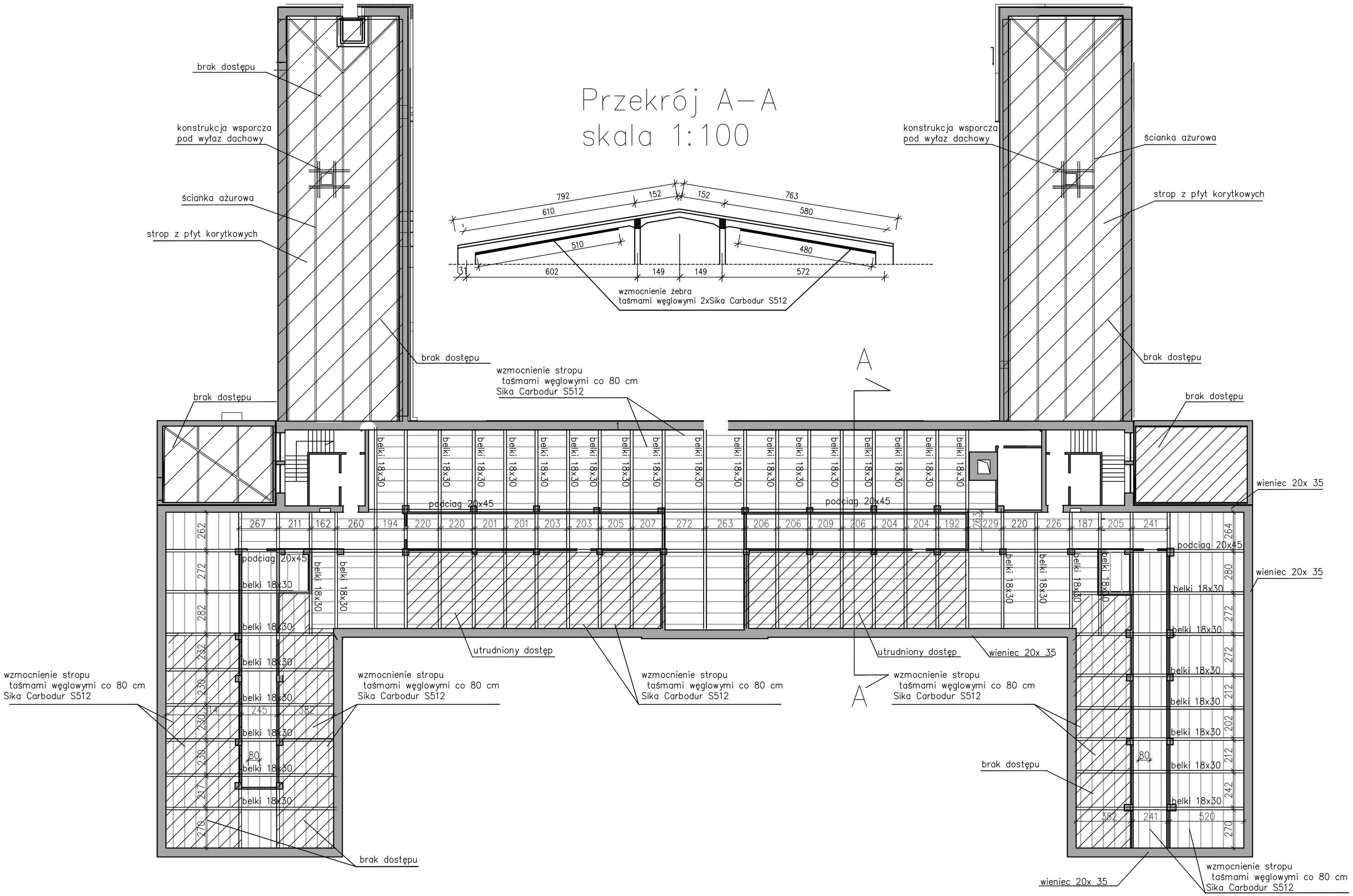

Uwaga:
Na rysunku opisano wzmocnienie konstrukcji systemem Sika Carbodur S512. Przedstawione rozwiązanie należy traktować jako przykładowe. Można stosować systemy innych firm pod warunkiem ,że będą miały równoważne parametry wytrzymałościowe i przyczepnościowe.

RZUT DACHU

Projekt ten jest własnością autora i jest chroniony przez Ustawę o prawie autorskim i prawach pokrewnych. Wprowadzanie zmian do projektu lub kopiowanie oraz używanie tych rysunków do jakichkolwiek innych celów bez wcześniejszego uzyskania pisemnej zgody autora jest zabronione.

STEFAN GŁAZ
DZIAŁALNOŚĆ W ZAKRESIE ARCHITEKTURY
02-550 Warszawa ul. J. Dąbrowskiego 1m8 REGON:142 453 154, NIP: 521-168-81-60
Tel. 22 845 18 38; e-mail: stefan_g@poczta.onet.pl

Faza opracowania:	PROJEKT BUDOWLANY		
Nazwa/adres obiektu:	Budynek A1 Szpital Specjalistyczny im. Świętej Rodziny SPZOZ ul. Madalińskiego 25 02-544 Warszawa		
Inwestor / Zamawiający:	Szpital Specjalistyczny im. Świętej Rodziny Samodzielny Publiczny Zakład Opieki Zdrowotnej		
Adres Inwestora:	ul. Madalińskiego 25 02-544 Warszawa		
Nazwa zadania:	Modernizacja pokrycia dachowego i kominów Budynku A1 Szpitala		
	Imię i Nazwisko	Specjalność, nr upr.	Podpis
Projektant:	mgr inż. Maciej Duda	upr. bud. w specjalności konstrukcyjno - budowlanej MAP/0012/POOK/08	
Opracował(a):	inż. Jakub Kotur		
Sprawdził:	mgr inż. Bohdan Żywicki	upr. bud. w specjalności konstrukcyjno - budowlanej MAZ/BO/0461/02	
Branża:	KONSTRUKCJA	Data:	04.2016r.
Nazwa rysunku:	RZUT KONSTRUKCJI DACHU STAN PROJEKTOWANY	Skala:	1:200
Zakres opracowania:			

Numer rysunku:	Nr kontraktu	Stadium	Branża	Opracowanie	Etap	Numer	Rewizja
	-	PB	- K	- PK	- 0	- R2	0