

- OZNACZENIA**
- WDR 30 WPUST DĘSZCZOWY SYSTEM AWARYJNY
  - WD 30 WPUST DĘSZCZOWY SYSTEM FODSTAWOWY
  - kld --- przewody projektowane
  - kld — przewody projektowane
  - - - kld - - - przewody istniejące

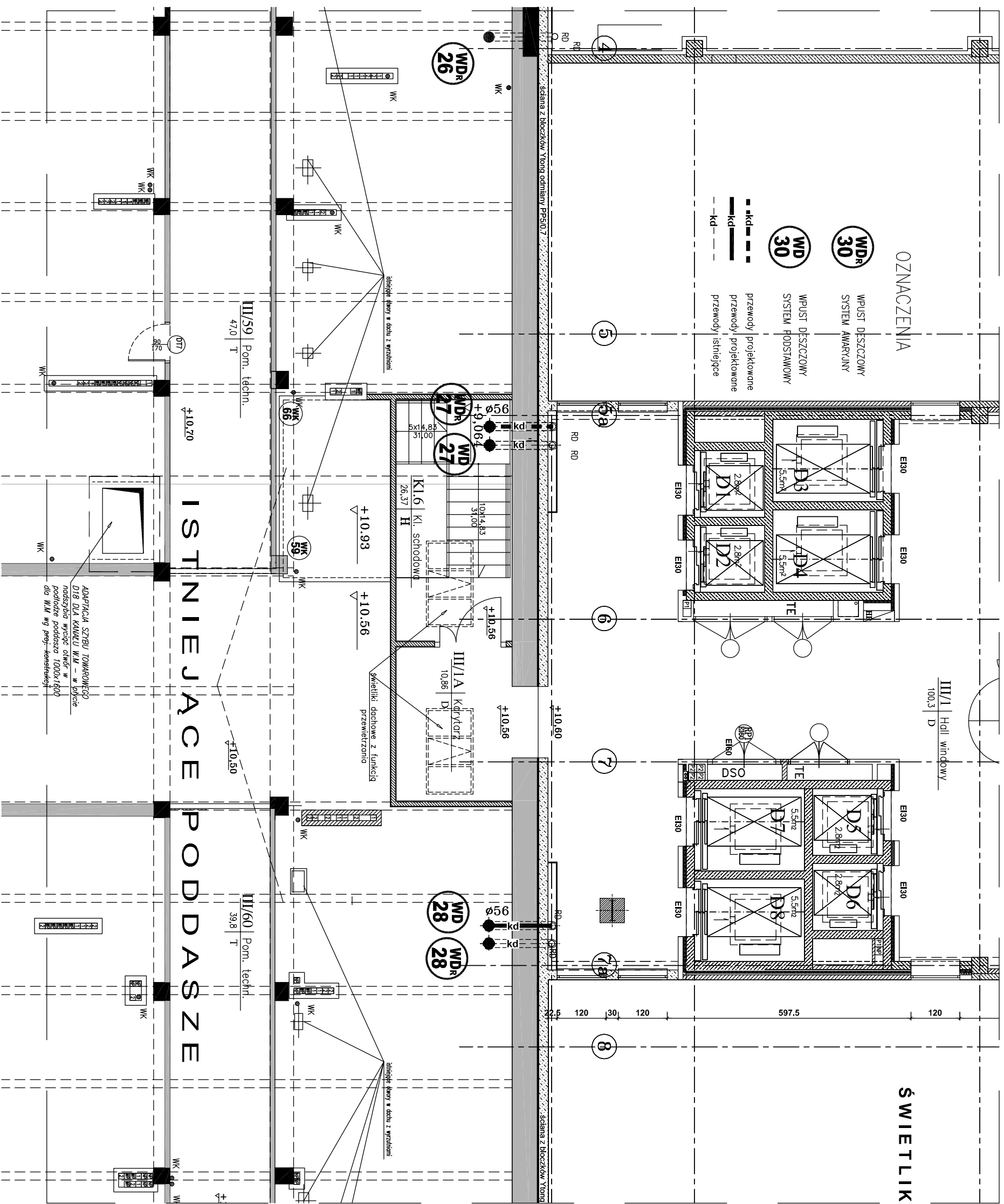

## RZUT PODDASZA

Projekt ten jest własnością autora i jest chroniony przez Ustawę o prawie autorskim i prawach pokrewnych. Wypowiadanie zgody na publikację lub wykorzystanie oraz udzielenie licencji rysunków do jakiegokolwiek innego celu bez wcześniejszego uzyskania pisemnej zgody autora jest zabronione.

**STEFAN GLAZ**  
DZIAŁALNOŚĆ W ZAKRESIE ARCHITEKTURY  
02-550 Warszawa ul. J. Dąbrowskiego 118 REGON: 142 453 154, NIP: 521-168-81-80  
Tel: 22 945 18 38; e-mail: stefan\_g@poczdca.onet.pl

Faza opracowania:	<b>PROJEKT BUDOWLANY</b>		
Nazwa/adres obiektu:	<b>Budynek A1</b> Szpital Specjalistyczny im. Świętej Rodziny SPZOZ ul. Madalińskiego 25 02-544 Warszawa		
Investor / Zamawiający:	Szpital Specjalistyczny im. Świętej Rodziny Samodzielny Publiczny Zakład Opieki Zdrowotnej		
Adres inwestora:	ul. Madalińskiego 25 02-544 Warszawa		
Nazwa zadania:	Modernizacja pokrycia dachowego i kominów Budynku A1 Szpitala		
Projektant:	mgr inż. Danuta Dudoniś-Krupa	Specjalność: nr upr. w specjalności sanitarniej bez ograniczeń Wa-3591	Podpis
Opracowanie(i):	mgr inż. Maria Lenarska	upr. bud. w specjalności sanitarniej bez ograniczeń nr Wa-457/01	
Sprawdził:	mgr inż. Maria Lenarska		
Branda:	<b>SANITARNIA WOD-KAN</b>		Data: 04.2016r.
Nazwa rysunku:	<b>RZUT PODDASZA A1</b>	Skala: 1:100	
Zakres opracowania:	Modernizacja pokrycia dachowego i kominów Budynku A1		
Numer rysunku:	N/kontraktu	Stadium	Branda
	- PB - S - WK - 0 - R02	0	0