

**RZUT KOMINA JEDNORZĘDOWEGO**  
skala 1:10

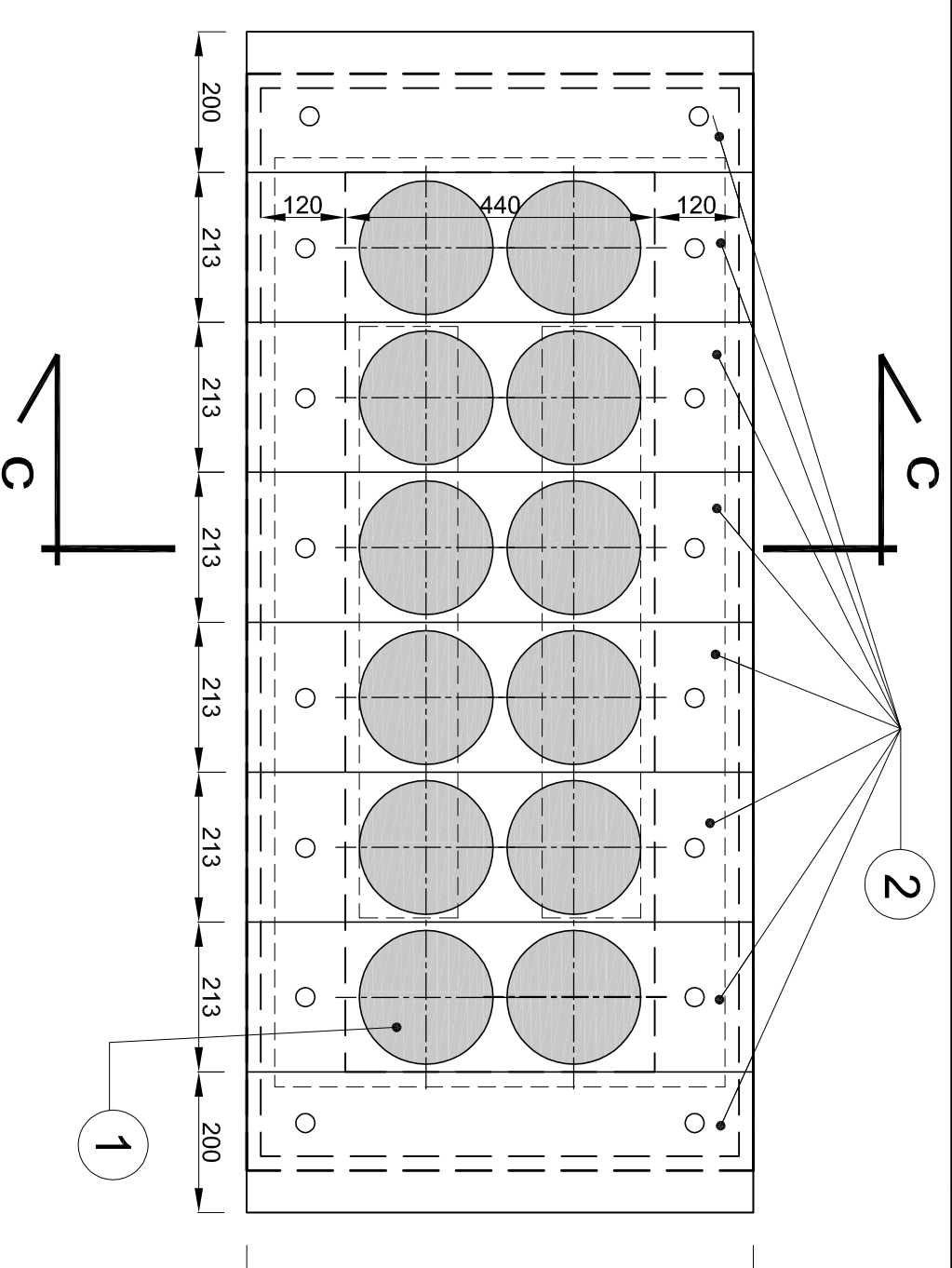

**RZUT KOMINA DWURZĘDOWEGO**  
skala 1:10

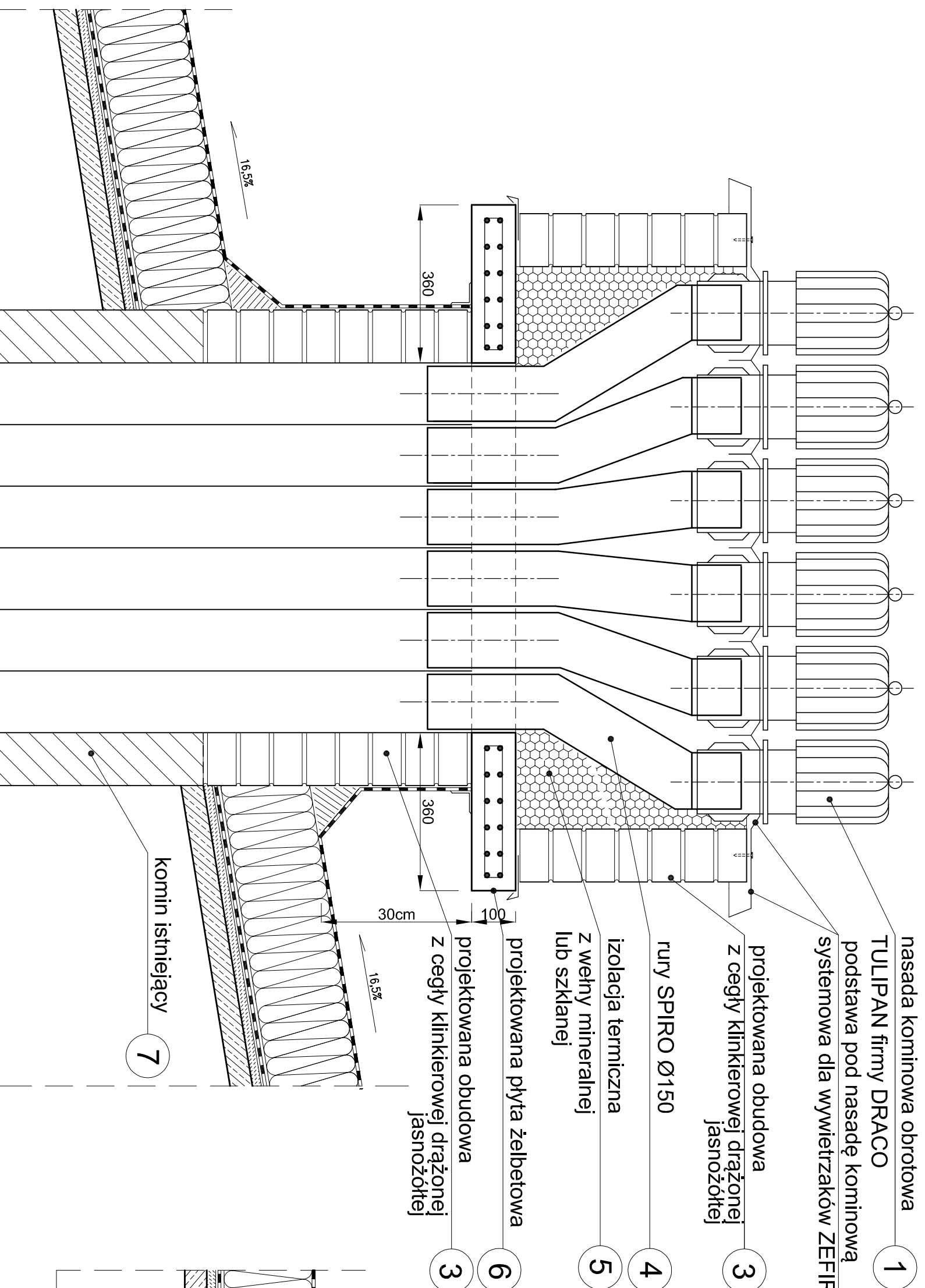

**PRZEKRÓJ a-a**  
skala 1:10

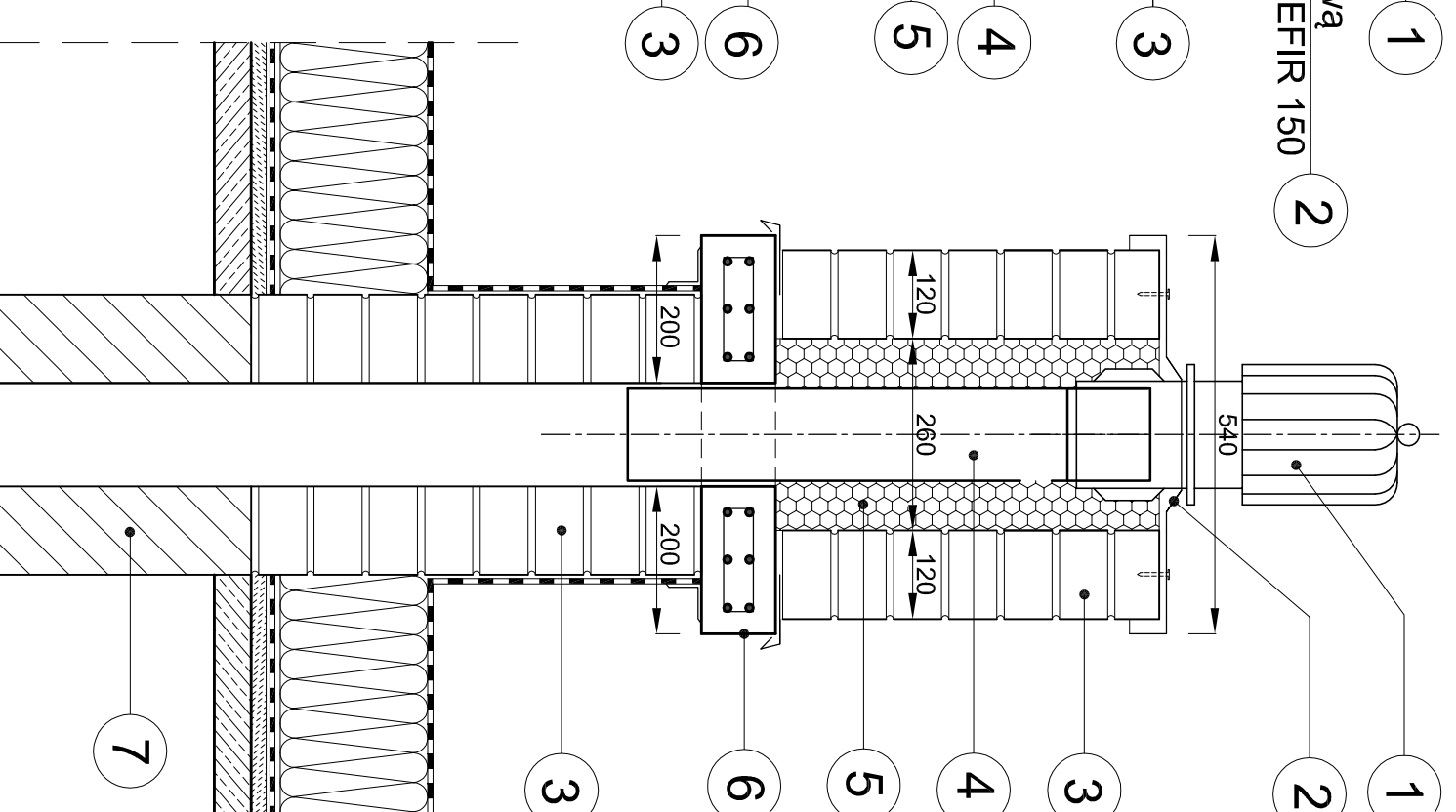

**PRZEKRÓJ b-b**  
skala 1:10

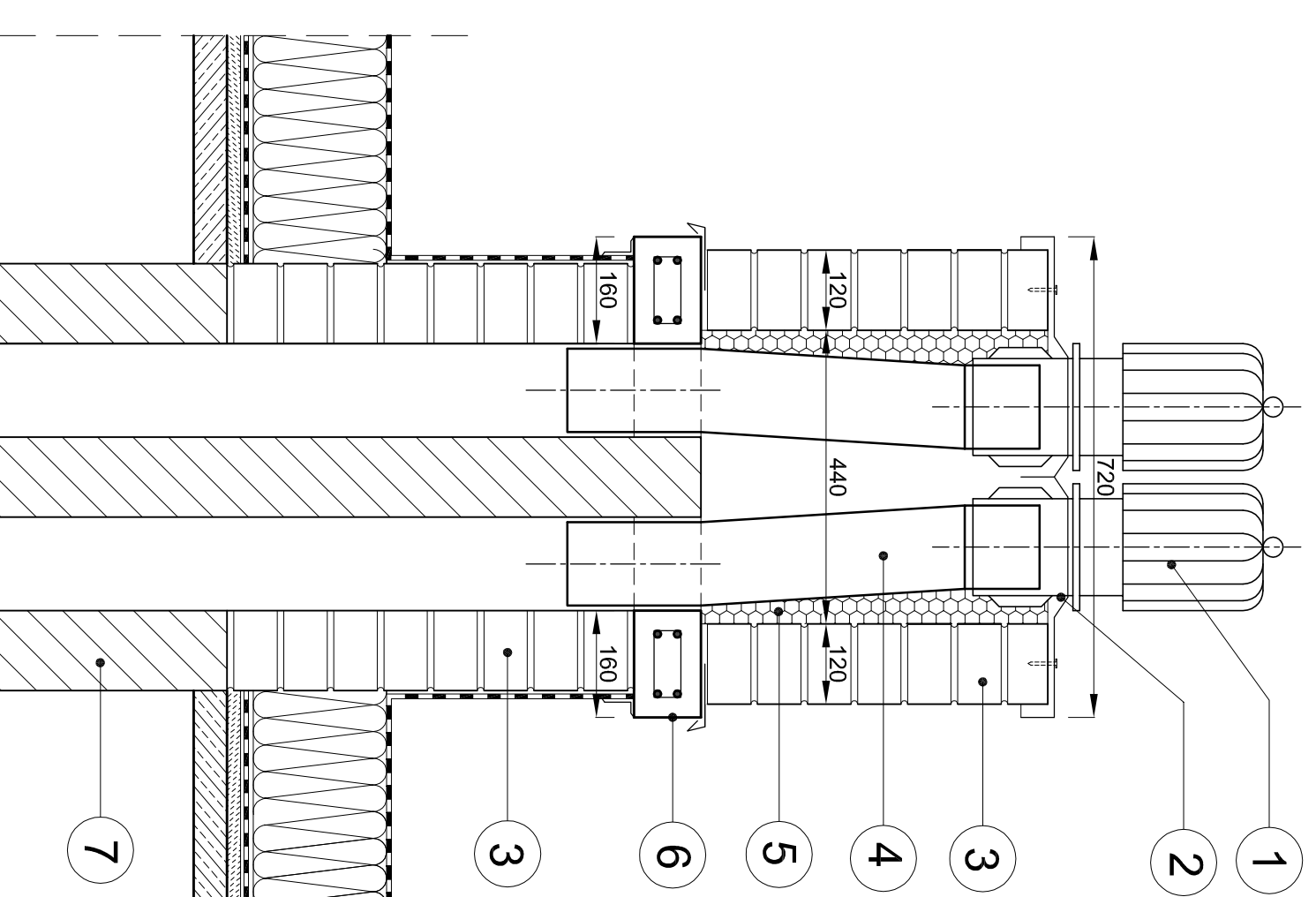

**PRZEKRÓJ c-c**  
skala 1:10

Wszystkie prace budowlane wykonane zgodnie z warunkami technicznymi wykonania i odbioru robót.

**RYSunEK RozPATRYwAC ŁĄCZNIEM Z PROJEKTEM KONSTRUKCYJNYM**

Pracownik przed rozpoczęciem robót musi doprowadzić do stanu zgodnego z projektem i wykonać wszystkie prace budowlane zgodnie z projektem. Wskazywane w projekcie materiały i urządzenia muszą być zgodne z warunkami technicznymi wykonania i odbioru robót.

**STEFAN GAJZ**  
ul. Wesoła 10, 02-550 Warszawa, tel. 22 843 18 38, e-mail: stefan\_gajz@wp.pl

|                       |  |   |  |
|-----------------------|--|---|--|
| Nazwa obiektu:        |  | <b>PROJEKT BUDOWLANY</b>  |  |
| Nazwa obiektu:        |  | <b>Budynek A1</b>   |  |
| Inwestor / Zamawiacz: |  | Szpital Specjalizowany im. Świętej Rodziny                                      |  |
| Adres inwestycji:     |  | ul. Medalskiego 25, 02-544 Warszawa   |  |
| Nazwa obiektu:        |  | <b>Modernizacja pokrycia dachowego i kominów</b>                                |  |
| Projektant:           |  | mgr inż. arch. Stefan Gajz  |  |
| Opis obiektu:         |  | Szpital Specjalizowany im. Świętej Rodziny, ul. Medalskiego 25, 02-544 Warszawa |  |
| Sprawdził:            |  | mgr inż. arch. Beata Milszczak  |  |
| Wzrost:               |  | 04.2016r.   |  |
| Skala:                |  | 1:10  |  |
| Zakres opracowania:   |  | Modernizacja pokrycia dachowego i kominów                                       |  |
| Numer rysunku:        |  | - PB - A - PA - 0 - R07   0   |  |