NISKI PARTER- A1

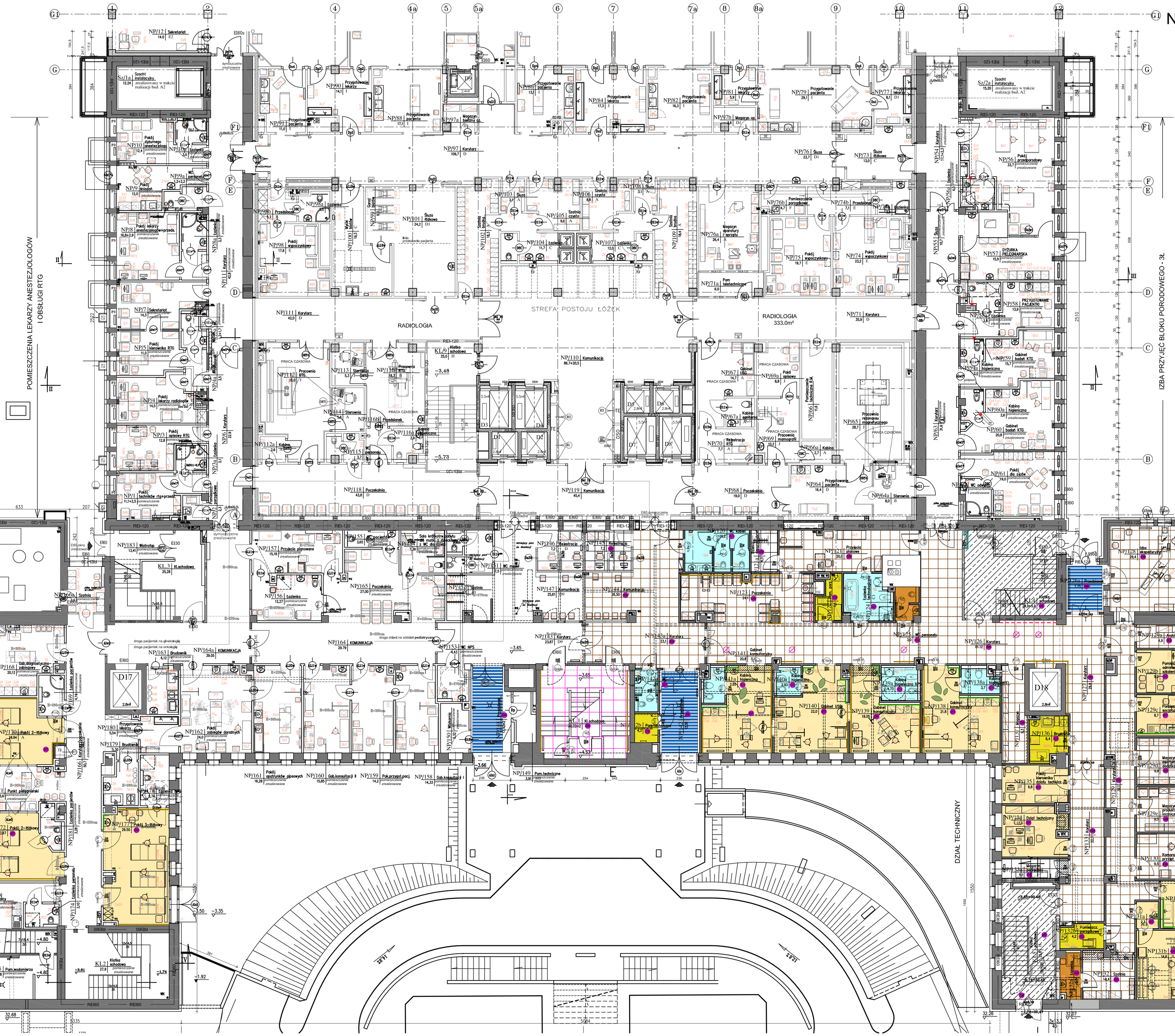

LEGENDA:

Gres antypoślizgowy rektyfikowany, R min.10 wymiar min. 75cmx75cm, kolor beżowy RAL 1013 jak np.powierzchnia płytki matowa z lekką strukturą przypominającą strukturę kamienia, prod. jak np. Marazzi Block White lub równoważny (wg STWIORM), cokół wywinięty na ściany na wysokość min 0,10m, stopnice z ryflowaną powierzchnią, podstopnie wykonane z ciemniejszego koloru w kolorze ciemno beżowym 7032 wg RAL lub jasno-szarym 9002 wg RAL

Gres barwiony w masie wymiar min. 29,55x59,4cm, lub min. 59,4cmx59,4cm, gr 1cm w kolorze jasno szarym RAL 0007500, klasa antypoślizg.min. R10, gres mrozoodporny, płytka rektyfikowana, nie wymagająca impregnacji,powierzchnia półmatowa z delikatnastrukturą jak np. Rovese Dry River Light Grey lub równoważna (wg STWIORM) z cokołem wywiniętym na ściany na wysokość min 0,10m

Gres antypoślizgowy R min. 10 wg Ral 1015 kolor beżowy, wymiary min.60x60cm, powierzchnia półmatowa gładka, Ścieralność wgłębna: < 130mm3,nasiąkliwość < 0,1 %, gr płytki 12mm jak np.. producenta Nowa Gala Concept kolor CN 01 lub równoważny(wg STWIORB),

Posadzka:
Płytki ceramiczne kolor szary wg Ral 7045, wymiar min.33,3x33,3cm, powierzchnia gładka, matowa, tekstura przypominająca tkaninę o nieregularnych liniach w kolorze ciemnym szarym, jak np.. producenta Domino Textile grafit (wg STWIORB) fuga bloodpoma, cokół na ściany na wysokość min 0,10m
Ściany:
Płytki ceramiczne półmatowe grafit i beż kolor 1013 wg Ral i 7015 wg Ral, wymiar 36x25cm .powierzchnia gładka, matowa, tekstura przypominająca tkaninę o nieregularnych liniach, na wysokość pomieszczenia do sufitu podwieszonego, jak np. producenta Domino Textile (wg STWIORB) fuga bloodpoma, narożniki na stykach wykończone bezszczelinowo,schemat układania płytek wg szczegółowych rysunków

Posadzka:
Gres antypoślizgowy min. R 10B wymiar min. 60x60 cm, kolor beżowy RAL 1013,powierzchnia płytki matowa z lekką strukturą przypominającą strukturę kamienia jak np.. prod. Marazzi Block White lub równoważny (wg STWIORB).fuga bloodpoma,
w łazienkach dla niepełnosprawnych brodzik bezprogowy wykonany w płytkach,cokół na ściany na wysokość min 0,10m
Ściany:
Płytki ceramiczne półmatowe -beżowy wg Ral 1013 oraz szary wg Ral 7004 rozmiar min. 22.30 x 44.80cm,powierzchnia półmatowa, gładka, tekstura z widocznymi krótkimi kreskami, jak np.. producenta Tubadzin Modern Square kolor 112 lub równoważne (wg STWIORB)na wysokość pomieszczenia do sufitu podwieszonego lub do wys. min.220cm z powierzchnią ściany nad płytkami licowaną płytą gk do sufitu podwieszanego, fuga bloodpoma,narożniki na stykach wykończone bezszczelinowo

Posadzka:
Płytki o wymiarze min 30x30cm, klasie antypoślizg. min. R10/A, kolor beżowy Ral 1013, powierzchnia matowa z drobną strukturą, jak np. prod. Rako Taurus kolor 10 super white (wg STWIORB),fuga bloodpoma, cokół na ściany na wysokość min 0,10m
Ściany:
Płytki ceramiczne półmatowe bez kolor 1013 wg Ral, wymiar 36x25cm .powierzchnia gładka matowa, tekstura przypominająca tkaninę o nieregularnych liniach, na wysokość pomieszczenia do sufitu podwieszonego,jak np. producenta Domino Textile (wg STWIORB) fuga bloodpoma, narożniki na stykach wykończone bezszczelinowo,schemat układania płytek wg szczegółowych rysunków

posadzka kauczukowa w rolkach wymiar 1,9x10m, gr. 3mm, beżowy 1013 wg Ral, powierzchnia półmatowa, gładka, z widocznymi naturalnymi włóknami kokosowymi, gr min. 3mm waga min. 4,9kg/m2, jak np..Producenta Artigo kolekcja Kayar K7 3 lub równoważna (wg STWIORB)

wstawki z posadzki kauczukowej koloroze zielonym 6013 wg RAL,wymiar rolki 1,9x10m, gr. 3mm, powierzchnia półmatowa, gładka, z widocznymi naturalnymi włóknami kokosowymi, gr min. 3mm, waga min. 4,9kg/m2, kolor K38 jak np.. Producenta Artigo Kayar lub posadzki równoważnej (wg STWIORB)

Fartuch przy umywalce- do wysokości sufitu podwieszanego,z materiału zmywalnego, wodoszczelnego z UPCV, wymiary arkusza min. 250x122cm, jak np. Altro Whiterock Satins lub równoważny (wg STWIORB), kolor Oyster LRV 70 (ciepły beż) 1013 wg Ral lub kawowy Fawn LRV 41 1019wg Ral, przy ciągach mokrych z szafkami wiszącymi, wywinięcie na ścianę prostopadłą do ściany z zabudową meblową wykonać na szerokość szafek wiszących-32cm

tapeta winylowa na podkładzie tekstylnym, oklejna zmywalna szer min.130cm, 410 gramów na metr kwadratowy, Klasyfikacja ogniowa B s1 d0, zawierająca BIOCIDE, Stopień utraty barwy (7 out of 8 to BSEN20105) czyszczenie zgodnie z normą EN235 szorowalne, tekstura tkaniny linianej w kolorze beżowym RAL1013, jak np. Muraspec Unkin Otaka 07A21 lub równoważnej (wg STWIORB)

tapeta winylowa na podkładzie tekstylnym, oklejna zmywalna szer min.130cm, 410 gramów na metr kwadratowy, Klasyfikacja ogniowa B s1 d0, zawierająca BIOCIDE, Stopień utraty barwy (7 out of 8 to BSEN20105)
czyszczenie zgodnie z normą EN235 szorowalne, tekstura przenikającycchc się liści przedstawionych graficznie poprzez kreski w kolorze jasno-szrym 7035 wg RAL na tle beżowym 1013 wg RAL. jak np. Muraspec Astoria Foley 05A77 lub równoważna (wg STWIORB)

Wycieraczka systemowa czyszczącco- osuszająca z wkładem gumowo-tekstylnym, kolor szary RAL 7042

projektowane kinkiety

MALOWANIE ŚCIAN:

Gabinety zabiegowe - niskoemisyjna matowa farba antybakteryjna do pomieszczeń o dużych wymaganiach higienicznych zawierająca substancje zwalczające porost grzybów pleśniowych, bakterii, bez składników powodujących „fogging", odporna na szorowanie.
gęstość mi. ok. 1,49, emisja VOC; max. 1 g/l LZO,stopień połysku: matowa jak np. Profi Clinic Imparat lub równoważna (wg STWIORB)

Korytarze - Farba lateksowa z jedwabistym połyskiem, do wymalowań wewnętrznych
bez rozpuszczalników, odporna na szorowanie, (zgodna z PN-EN-13300),Gęstość: min. 1,28, LZO: max 1 g/l
Połysk: 10- jedwabisty połysk wg DIN 53778, jak np. Innenlatex elf satin Imparat lub równoważna (wg STWIORB)

łazienki, sale pobytowe- Matowa farba lateksowa do wymalowań wewnętrznych, bez rozpuszczalników, odporna na szorowanie, (zgodna z PN-EN-13300)
Gęstość: min. 1,45, LZO: max 1 g/l Połysk: matowa wg DIN 53778, jak np. Innenlatex matt Imparat lub równoważna (wg STWIORB)

Sufity- farba przyjazna dla alergików, nie emitująca rozdzierczalników, bez plastyfikatorów, jedwowarstwowa akryłowa farba wewnętrzna, matowa, odporna na szorowanie i zmywanie do wymalowań wewnętrznych, (zgodna z PN-EN-13300)
Raufa elf lub S- Mat Imparat lub równoważna (wg STWIORB)

Moko DESIGN
Moko Design
Monika Bitaszewska
ul. Jeziorna 22, Koleczkowo
www.mokodesign.com.pl
tel. 501 446 322

Inwestor:	Szpital Specjalistyczny im.Księcia Kidaisa ul.Nadmiańska 29 Kraków
Projekt:	Projekt wykończenia wnętrz części A1 NISKI PARTER
Tytuł rys:	Posadzki, wykończenie ścian
Opracował:	mgr inż. arch. Monika Bitaszewska mgr inż. arch. Barbara Starczewska
korekta: A	data: 07.2014 skala: –
Nr rysunku:	1

Uwaga! wszystkie wymiary należy sprawdzić na budowie