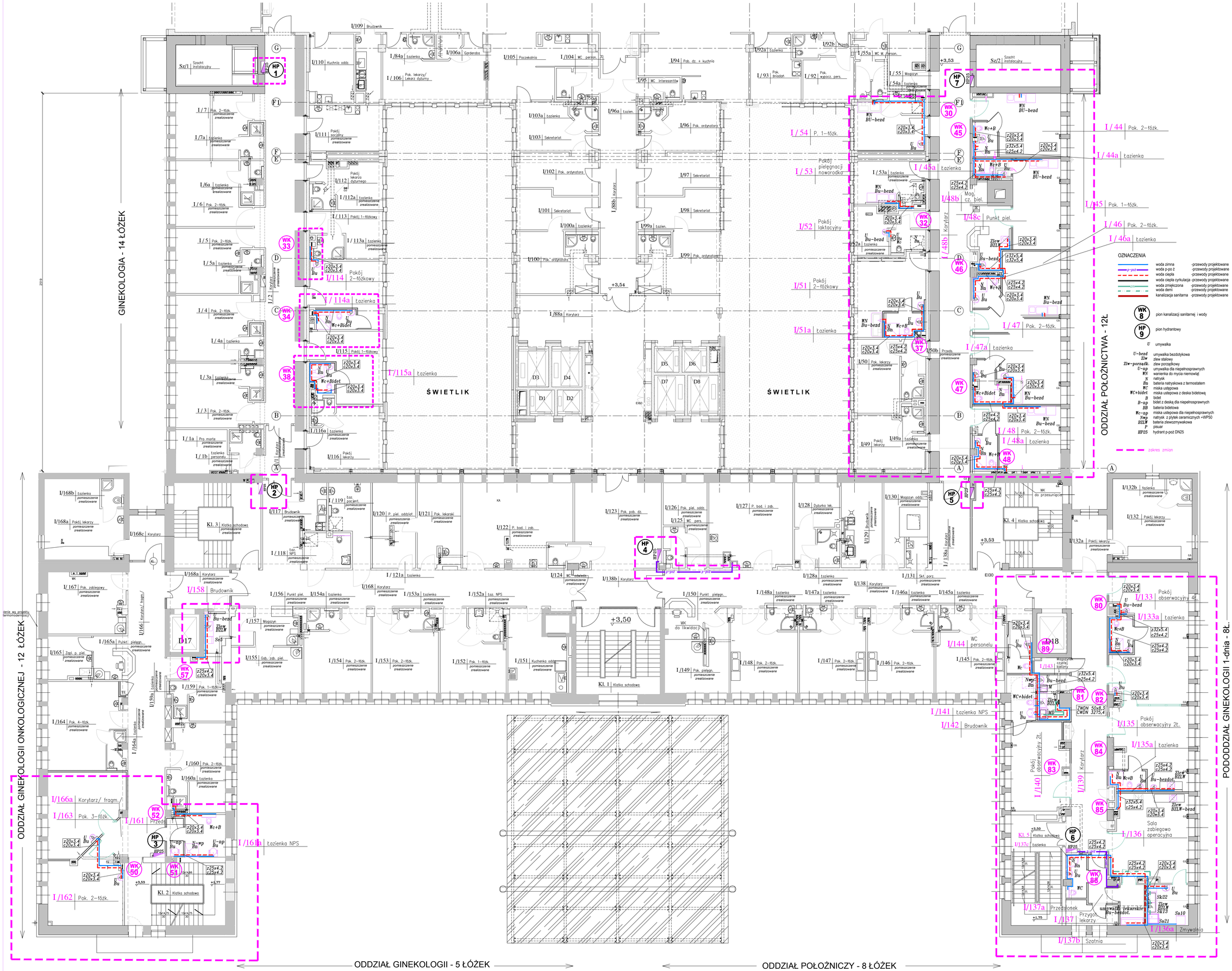

Projekt ten jest własnością autora i jest chroniony przez Ustawę o prawie autorskim i prawach pokrewnych. Wprowadzanie zmian do projektu, lub kopiowanie oraz używanie bych rysunków do jakichkolwiek innych celów bez wcześniejszego uzyskania pisemnej zgody autora jest zabronione.

STEFAN GLAZ
DZIAŁALNOŚĆ W ZAKRESIE ARCHITEKTURY
03-630 Warszawa ul. J. Dąbrowskiego 1mB REGON 142 453 154, NIP: 521-169-81-60
Tel. 22 845 18 38; e-mail: stefan_g@poczta.onet.pl

KANIEWSKI ARCHITEKCI
KRZYSZTOF KANIEWSKI
03-798 Warszawa ul. Prof.Loja 1/39 REGON 146 906 167, NIP: 891-150-99-59
Tel. 532 828 853; e-mail: krzykaniewski@interia.pl

Faza opracowania:	PROJEKT WYKONAWCZY ZAMIENNY
Nazwa/adres obiektu:	Budynek A1 Szpital Specjalistyczny im. Świętej Rodziny SPZOZ ul. Madalińskiego 25 02-544 Warszawa
Inwestor / Zamawiający:	Szpital Specjalistyczny im. Świętej Rodziny Samodzielny Publiczny Zakład Opieki Zdrowotnej
Adres inwestora:	ul. Madalińskiego 25 02-544 Warszawa
Nazwa zadania:	Wykonanie dokumentacji projektowej zamiennej

	Imię i Nazwisko	Specjalność, nr upr.	Podpis
Projektant:	mgr inż. Danuta Dudonis	Wa/3591	
Opracował(a):			
Sprawdził:	mgr inż. Maria Lenarska	Sn/262/90	

Branża:	SANITARNA WOD - KAN	Data:	08.2014r
Nazwa rysunku:	RZUT I PIĘTRA BUDYNEK A1	Skala:	1:100
Zakres opracowania:	BUDYNEK A1		

Numer rysunku:	Nr kontraktu	Etapowa	Branża	Opracowanie	Etap	Numer	Rewizja
			- PW -	S - WK -	0 -	R04	0