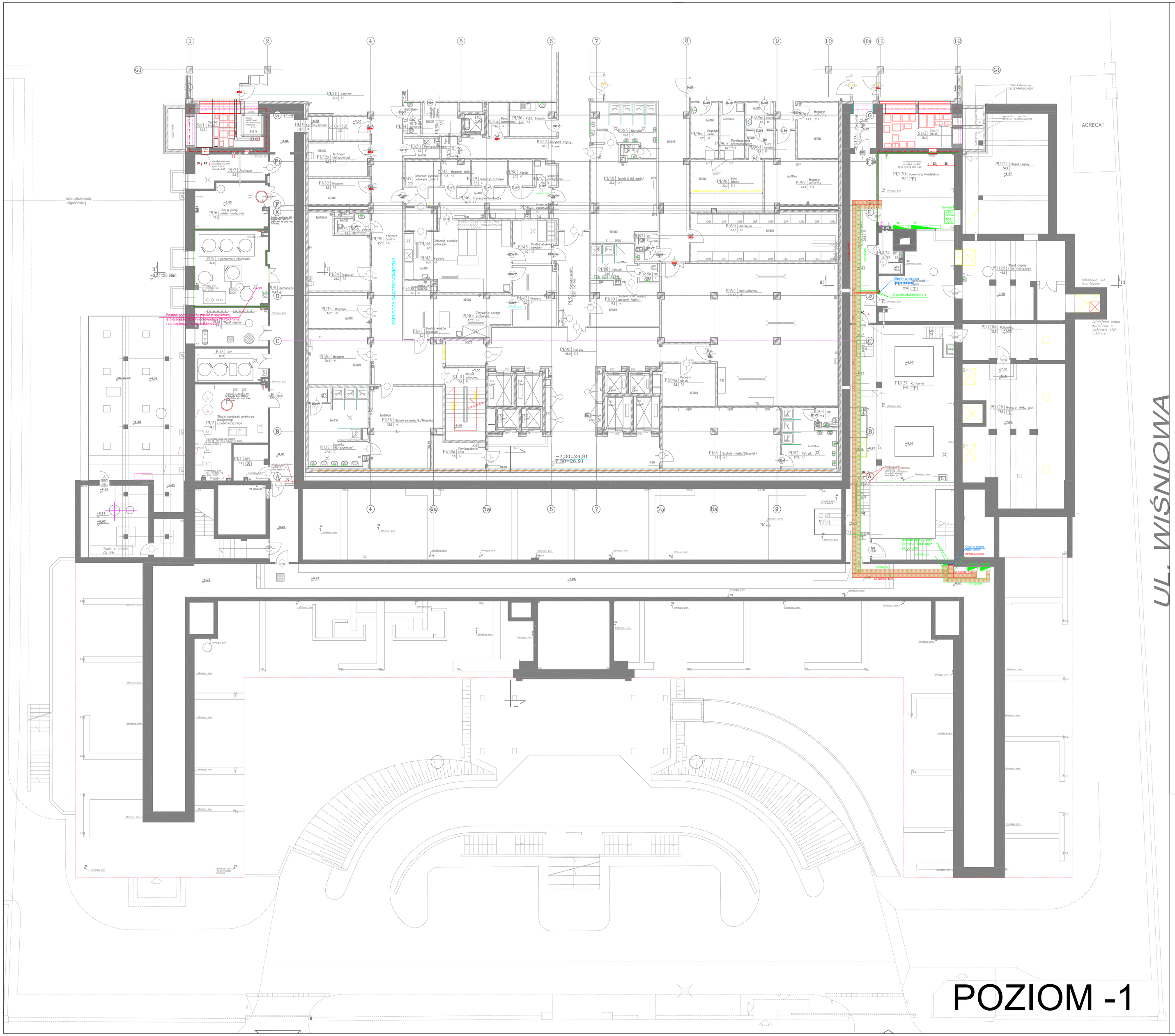

LEGENDA:

- Gniazdo pojedyncze 16A/230V IP20 p/t
- Gniazdo pojedyncze hermetyczne16A/230V IP44 p/t
- Gniazdo podwójne 2x16A/230V IP20 p/t
- Gniazdo podwójne 2x16A/230V IP20 p/t
- Gniazdo pojedyncze hermetyczne 16A/230V IP44 n/t
- Gniazdo pojedyncze hermetyczne 16A/230V IP44 p/t – lodówka
- Gniazdo pojedyncze 16A/230V IP20 p/t – telewizor
- Gniazdo pojedyncze 16A/230V IP20 p/t – komputer (czerwone)
- Gniazdo podwójne 2x16A/230V IP20 p/t – komputer (czerwone)
- Puszka pod'ogowa – min. 12 modu'ów (4szt. 16A/230V, 4szt. 16A/230V DAT, 2szt. RJ45)
- Przeciwpo'arowy wy''cznik pr'du
- Rozdzielnia elektryczna
- Wypust zasilający zestaw przyłóżkowy
- Wypust zasilający dla endoskopu
- Wypust zasilający zasilacz dla baterii umywalkowej
- Wypust zasilający zasilacz dla pisuaru
- Wypust zasilający obwody separowane sieci medycznej
- Wypust zasilający dla dygestorium
- Wypust zasilający dla autoklawu/dezynfektora/stelizatora
- Wypust zasilający szafy dystrybucyjne IT
- Wypust zasilający zasilacz kontroli dostępu KD
- Wypust zasilający zasilacz systemu domofonowego
- Wypust zasilający zasilacz systemu przyzywowego
- Wypust zasilający zasilacze klap p.poż.
- Wypust zasilający zasilacz trzymaczy drzwi
- Wypust zasilający drzwi automatyczne
- Wypust zasilający kurtyny powietrzne
- Wypust zasilający klimatyzatory
- Wypust zasilający dla skrzynki sygnalizacji gazów medycznych
- Wypust dla zasilania szafy DSO
- Wypust dla zasilania centralki SSP
- Wypust zasilające dla skrzynki kontrolnej gazów medycznych
- Uziemienie (sufitu, drzwi, podłogi, okna) przewodem LgYzo 6mm2
- Uziemienie (skrzynek gazów med., negatoskopów, wentylacji) przewodem LgYzo 6mm2
- Uziemienie (kolumna chirurgiczna, anestezjologiczna, stół operacyjny) przewodem LgYzo 16mm2
- Uziemienie (metalowe elementy instalacji sanitarnych, zestaw przyłóżkowy) przewodem LgYzo 6mm2
- Szyna połączeń wyrównawczych
- Nagrzewnica elektryczna wg projektu instalacji mechanicznej
- Gniazdo wrównania potencjału
- Wypust zasilający lampę sufitową
- Obszar objęty opracowaniem
- Obszar po za opracowaniem
- Drabina montowana w szachcie
- Drabina pożarowa E90 montowana w szachcie
- Koryto kablowe siatkowe
- Koryto kablowe siatkowe pożarowe E90
- CF105/300 Opis koryta (wysokość boku/szerokość koryta)
- Otwór w stropie

UWAGI:

1. UKŁAD SIECI TN–S. OCHRONA PRZED DOTYKIEM POŚREDNIM – SAMOCZYNNE PONOWNE WŁĄCZENIE.
2. NINIEJSZY RYSUNK BEZWZGLĘDNIE NALEŻY ROZPATRYWAĆ Z RZUTAMI INNYCH BRANŻ PROCESU PROJEKTOWEGO ORAZ SPECYFIKACJĄ ARCHITEKTONICZNĄ.
3. OZNACZENIA I UWAGI ZGODNIE ZE SPECYFIKACJĄ Z AKTUALNĄ REWIZJĄ.
4. NINIEJSZY RYSUNEK STANOWI CZĘŚĆ GRAFICZNĄ INFORMACJI PROJEKTOWEJ I NALEŻY GO ROZPATRYWAĆ WRAZ Z CZĘŚCIĄ TEKSTOWĄ PROJEKTU.
5. DOKŁADNE ROZMIESZCZENIE OPRAW OŚWIETLENIOWYCH, NALEŻY ROZPATRYWAĆ Z PROJEKTEM ARCHITEKTONICZNYM I PROJEKTEM WYSTROJU WNĘTRZ.
6. ŁĄCZNIKI I GNIAZDA ZNAJDUJĄCE SIĘ OBOK SIEBIE NALEŻY MONTOWAĆ W RAMKACH WIELOKROTNYCH.
7. OBWODY ROZDZIELNI W SZACHCIE 5 ORAZ 4 NALEŻY PODŁACZYĆ DO ISTNIEJĄCYCH ROZDZIELNI, A ROZMIESZCZENIE APARATÓW DOSTOSOWAĆ.
8. WYSOKOŚĆ I SPOSÓB MONTAŻU GNIAZD I ZASILANIE URZĄDZEŃ TECHNOLOGICZNYCH NALEŻY ROZPATRYWAĆ Z WYTYCZNYMI TECHNOLOGICZNYMI DANEGO URZĄDZENIA.

Projekt ten jest własnością autora i jest chroniony przez Ustawę o prawie autorskim i prawach pokrewnych. Wprowadzanie zmian do projektu lub kopiowanie oraz używanie tych rysunków do jakichkolwiek innych celów bez wcześniejszego uzyskania pisemnej zgody autora jest zabronione.

STEFAN GŁAZ
DZIAŁALNOŚĆ W ZAKRESIE ARCHITEKTURY
02-550 Warszawa ul. J. Dąbrowskiego 1m8 REGON:142 453 154, NIP: 521-168-81-60
Tel. 22 845 18 38; e-mail: stefan_g@poczta.onet.pl

KANIEWSKI ARCHITEKCI
KRZYSZTOF KANIEWSKI
02-798 Warszawa ul. Port Lotniczy 1/39 REGON 146 906 167, NIP: 891-150-99-59
Tel. 532 828 853; e-mail: krzyskaniewski@interia.pl

Faza opracowania:	PROJEKT WYKONAWCZ ZAMIENNY
Nazwa/adres obiektu:	Budynek A1 Szpital Specjalistyczny im. Świętej Rodziny SPZOZ ul. Madalińskiego 25 02-544 Warszawa
Inwestor / Zamawiający:	Szpital Specjalistyczny im. Świętej Rodziny Samodzielny Publiczny Zakład Opieki Zdrowotnej
Adres Inwestora:	ul. Madalińskiego 25 02-544 Warszawa
Nazwa zadania:	Wykonanie dokumentacji projektowej zamiennej

	Imię i Nazwisko	Specjalność, nr upr.	Podpis
Projektant:	mgr inż. Dominik Rydzewski	MAZ/0455/POOE/10	
Opracował(a):			
Sprawdził:	mgr inż. Piotr Duda	MAZ/0454/POOE/10	

Branża:	ELEKTRYKA	Data:	09.2014r
Nazwa rysunku:	RZUT PIWNICY BUDYNEK A1 - SIŁA	Skala:	1:100
Zakres opracowania:			

Numer rysunku:	Nr kontraktu	Stadium	Branża	Opracowanie	Etap	Numer	Rewizja
	PW - E - PA - 0 - R11						0